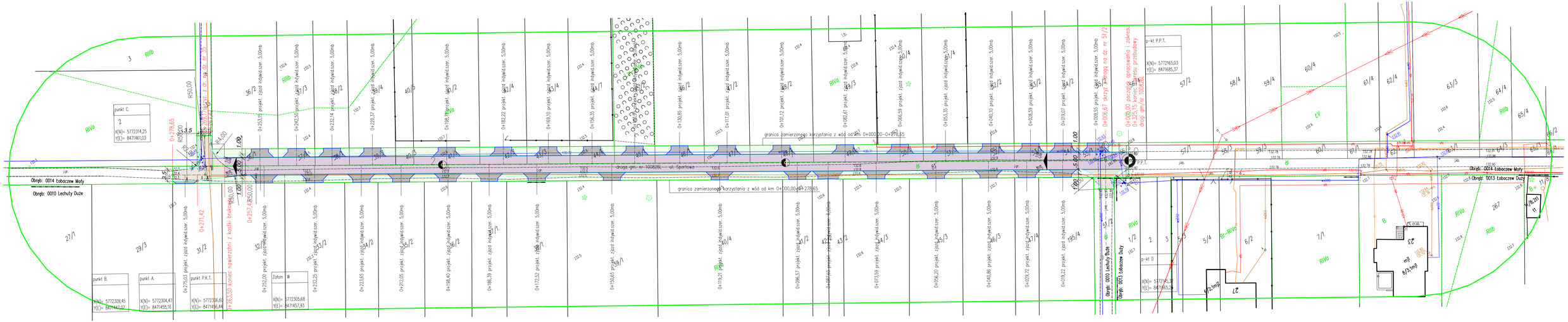

MAPA DO CELÓW PROJEKTOWYCH

Województwo: lubelskie
Powiat: bialski
Jednostka ewidencyjna 060116_2 Terespol Gmina
Obręb 0010 Lechuty Duże; 0013 Łobaczew Duży; 0014 Łobaczew Mały
Skala: 1:500
Układ odniesienia płaski: 2000/24
Układ odniesienia wysokościowy: PL-EVRF2007-NH
Mapa aktualna na dzień 20.10.2023r., służy do celów projektowych wg oznaczenia linią ciągłą koloru zielonego.
Obciążeń służebności nie badano.
Oznaczenie kancelaryjne:
GKN.6640.3237.2023

BIURO GEODEZYJNE „GEOPOL" Wojciech Sprycha
21-500 Biała Podlaska, ul. Szkolny Dwór 20/3
tel. 662 115 287 tel./fax 83 543 40 51
NIP 537-146-34-64 REGON 060605056

Wykonał: GEODETA inż. Marcin Jaworski
Biała Podlaska 20.10.2023r.
Sprawdził: KIEROWNIK ROBOTY GEODETA Kazimierz Sprycha
Biała Podlaska 20.10.2023r.

Poświadczam,że niniejszy dokument został opracowany w wyniku prac geodezyjnych i kartograficznych, których rezultaty zawiera operat techniczny pozytywnie zweryfikowany. Jednocześnie informuję, że jestem świadomy odpowiedzialności karnej za złożenie fałszywego oświadczenia.	
Identyfikator zgłoszenia prac geodezyjnych	GKN.6640.3237.2023
Organ służby geodezyjnej, który otrzymał zgłoszenie pracy	Starosta Bialski
Wykonawca prac	Biuro Geodezyjne GEOPOL Wojciech Sprycha
Nr oraz data sporządzenia dokumentu zawierającego pozytywny wynik weryfikacji	dn: 07.11.2023r. GKN.6640.3237.2023_1
Imię i nazwisko oraz nr uprawnień zawodowych kierownika prac	KIEROWNIK ROBOTY GEODETA Kazimierz Sprycha Ul. Nr 1627/90

Legenda:

- projektowana oś jezdni
- projektowany krawężnik bet. 15x22x100, wtopiony
- projektowana krawędź drogi
- projektowana krawędź zjazdu
- projektowane pobocze
- projektowane spadki poprzeczne
- X(N)= 5772165,03 Y(E)= 8471685,37 projektowane współrzędne
- granica opracowania
- projektowany pas drogowy
- projektowana nawierzchnia jezdni z kostki brukowej gr. 8cm kolor szary.
- projektowana nawierzchnia jezdni z kruszywa łamanego
- projektowane nawierzchnia zjazdów z kruszywa łamanego
- projektowana zieleń
- projektowane odwierty

Inwestor	Wójt Gminy Terespol Plac Ryszarda Kaczorowskiego 1 Kobylany 21-540 Małaszewicze				
Nazwa obiektu budowlanego	Budowa odcinka drogi gminnej nr 100826L -ul. Sportowa w Łobaczewie Małym gm. Terespol.				
Tytuł rysunku	Projekt zagospodarowania terenu				
x	Imię i nazwisko	Nr uprawnień	Data	Podpis	Skala
Projektant branża drogowa	mgr inż. EUGENIUSZ CELIŃSKI	LUB/0001/ POOD/04	01.2024r		1:500
Projektant spr. branża drogowa	mgr inż. KRZYSZTOF KAPTURKIEWICZ	858/BP/99	01.2024r		Nr rys. 1